SERVICIOS DE APOYO A LA AUTONOMÍA
Afanias

CARDENAL CISNEROS

Capacitación Laboral
AFANIAS MERAKI

Avalada por la Universidad Cardenal Cisneros

Afanias

"Hacer algo con amor y creatividad poniendo el alma en ello"

Significado MERAKI

Objetivos

PLAN FORMATIVO DE 4 AÑOS

COMBINACIÓN TANTO TEÓRICA COMO PRÁCTICA

PROPORCIONAR HABILIDADES Y HERRAMIENTAS PARA EL EMPLEO

TRABAJAR EN LA GESTIÓN Y DISFRUTE DE SU VIDA AUTÓNOMA

Afanias

Principios

La persona es el centro del proceso.

Respuesta INDIVIDUAL

Itinerarios personalizados

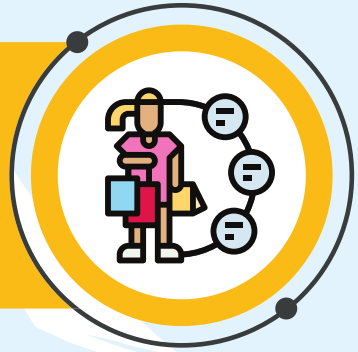

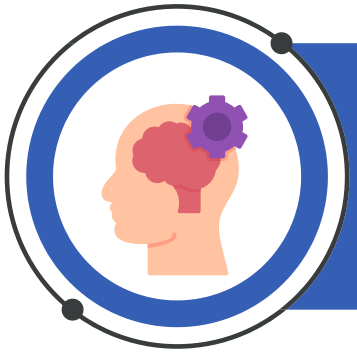

Herramientas y estrategias ADAPTADAS

Afanias

1º Meraki

Consecución de herramientas y habilidades personales y sociales dirigidas a potenciar seguridad y autonomía en si mismos.

A través del trabajo en aula, la capacitación tiene el **objetivo de impulsar la construcción de la identidad adulta**, fomentando la adquisición de competencias personales, sociales y pre-laborales que garanticen el ejercicio pleno de la ciudadanía.

Afanias

Programa formativo 1º Meraki

- Competencias clave para el bienestar material 52H
- Competencias clave para el bienestar emocional 72H
- Competencias clave para el bienestar físico 52H
- Competencias clave para las relaciones interpersonales 82H
- Competencias clave para la inclusión social 62H
- Competencias clave para el desarrollo personal 82H
- Nuevas tecnologías e informática 62H
- Competencias para la autodeterminación 52H
- Derechos y deberes 40H

TOTAL HORAS 556 HORAS

Afanias

2º Meraki

Iniciamos prácticas en el perfil de Asistente de Congresos y Eventos. Dicho perfil permite la interiorización de habilidades de empleabilidad tales como: el trato con el público, importancia de la imagen personal y el trabajo en equipo.

La asistencia a eventos garantiza el avance en el proceso de empoderamiento personal de cada participante, así como la adquisición de herramientas que faciliten la futura incorporación al mercado de trabajo.

La combinación de las prácticas con el trabajo teórico se alterna a lo largo del curso permitiendo el análisis y la mejora continuada.

Afanias

Programa formativo 2º Meraki

- Competencias clave para el bienestar material 52H
- Competencias clave para el desarrollo personal 52H
- Competencias clave para el bienestar emocional 42H
- Nuevas tecnologías e informática 40H
- Competencias clave para el bienestar físico 52H
- Competencias para la autodeterminación 52H
- Competencias clave para las relaciones interpersonales 32H
- Derechos y deberes 42H
- Competencias clave para la inclusión social 62H
- Asistente de eventos y congresos 120H

TOTAL HORAS 556 HORAS

Afanias

3º Meraki

Las personas participantes se desenvuelven en entornos reales de trabajo desempeñando el perfil de Auxiliar de Servicios Múltiples.

El alumnado conoce, participa, y forma parte de la dinámica de trabajo de la entidad asignada donde cuenta con apoyos naturales y el seguimiento continuado e intermitente del equipo de Preparadores Laborales de AFANIAS.

Una vez concluido el período de prácticas (4 meses aprox), la entidad emite un certificado donde constan las tareas realizadas, así como las horas efectivas.

Afanias

Programa formativo 3º Meraki

- Competencias clave para el bienestar material 20H
- Competencias clave para el bienestar emocional 20H
- Competencias clave para el bienestar físico 40H
- Competencias clave para las relaciones interpersonales 36H
- Competencias clave para la inclusión social 36H
- Competencias clave para el desarrollo personal 20H
- Nuevas tecnologías e informática 32H
- Competencias para la autodeterminación 30H
- Derechos y deberes 30H
- Prácticas formativas 260H

TOTAL HORAS 556 HORAS

Afanias

4º Meraki

En este ultimo curso continuamos con el perfil de auxiliar de servicios múltiples con apoyo.

La Universidad Cardenal Cisneros como entidad académica que avala el título, nos cede sus aulas en el Campus de Psicología favoreciendo a nuestro alumnado conocer y formar parte de la vida universitaria.

Como punto final de la Capacitación, tiene lugar uno de los acontecimientos más importantes: el Acto de Graduación y Acto de Agradecimiento a Entidades Externas. Este acto se realiza en la SGAE, un lugar emblemático donde entregamos el distintivo Comprometidos AFANIAS y podemos disfrutar de un encuentro entre todas las partes implicadas en la Capacitación: entidades, familias, profesionales y alumnado.

Afanias

Programa formativo 4º Meraki

Habilidades prelaborales 130H

Trabajo fin de prácticas 18H

Prácticas formativas 356 H

Preparación de Graduación 20H

TOTAL HORAS 556 HORAS

Afanias

Entidades colaboradoras

Abrazo animal
ALSEA
Arqueopinto. Parque de la Prehistoria
Ayuntamiento de Madrid
Biblioteca Nacional de España
CEE Integra
Centro de día EL BOSQUE
Colegio Amor Misericordioso
Colegio Antanes School
Colegio Blanca de Castilla
Colegio Calasancio
Colegio Luis Feito
Colegio Nuestra Señora del Carmen
Colegio Parque
Colegio Pureza de Maria
Colegio Rafaela Ybarra
Colegio Torrevilano
Colegio San Antonio
Colegio Oficial de Arquitectos y aparejadores de Madrid
Colegio Oficial de enfermería
Colegio Oficial de Ingenieros Técnicos
Colegio Oficial de Nutricionistas y Dietistas
El Corte Inglés
Escuela Infantil la TARARA
Fundación Monte Madrid
Instituto Cervantes
KPMG
La Esgaravita
Sociedad General de Autores y Editores- SGAE
Unidad Aeroportuaria Guardia Civil
Universidad Cardenal Cisneros
Colegio Luz Casanova Usera

Afanias

PLAZOS

Fecha de apertura de matriculación
15 de febrero
*previa entrevista Pre- selección
Fecha de apertura de resolución: Abril

TASAS

Matricula: 50€
Precio/mes socios: 290€
Precio/mes NO socio: 325€

*Opcional: cheque servicio
*Beca AFANIAS

CONTACTO

Lorena Fernández / Julio López
Mail: lfernandezd@afanias.org/
jlopez@afanias.org

HORARIOS

1º, 2º, 3º, 4º Meraki:
Lunes a jueves: 10:00 / 14:30

LUGAR DE REALIZACIÓN

Calle Andrés Mellado 114, º I
Metro Islas Filipinas

Calle Fernando el Católico 11, 1ºD
Metro Quevedo

Universidad Cardenal Cisneros
Metro Lista

REQUISITOS

Lecto- escritura
No problemas de conducta
Discapacidad intelectual +33%
Motivación y compromiso

Afanias

Marcos Parrondo García
AFANIAS UCD

Marcos López Bartolomé
Colegio Amor Misericordioso

Pablo Otero Sánchez
C.E.S Cardenal Cisneros

Miguel Sierra Rosillo
Colegio Rafaela Ybarra

Javier Jiménez Ruiz
Centro de día El Bosque

Julia Sánchez Tapias
Colegio Oficial de Enfermería. CODEM

Marina García de Fernando Tortosa.
Escuela Infantil Alfredo López

Jesús Fernández Martínez
ABRAZO ANIMAL

Juan Felipe García Inmorlano.
Gráficas AFANIAS

Fernando Montesinos Utrera
Guardia Civil Aeroportuaria T3

Javier Garrido Regacho
AFANIAS

Lucía Sánchez Sánchez.
Colegio San Antonio

Nuria Talayero Mateu
Colegio Calasancio

Elías Eliseo Tejada Hernández
Museo de Aeronáutica y Astronáutica
(Museo del Aire)

Minaxi Fuentes Hernández
Colegio Antanes School

Paula Mercado Ortega
Granja Escuela La Esgaravita

Manuel Sánchez Moreno
Escuela Infantil Conde de ELDA

Ismael Linares Marina
ALSEA

SERVICIOS DE APOYO
A LA AUTONOMÍA

Afanias